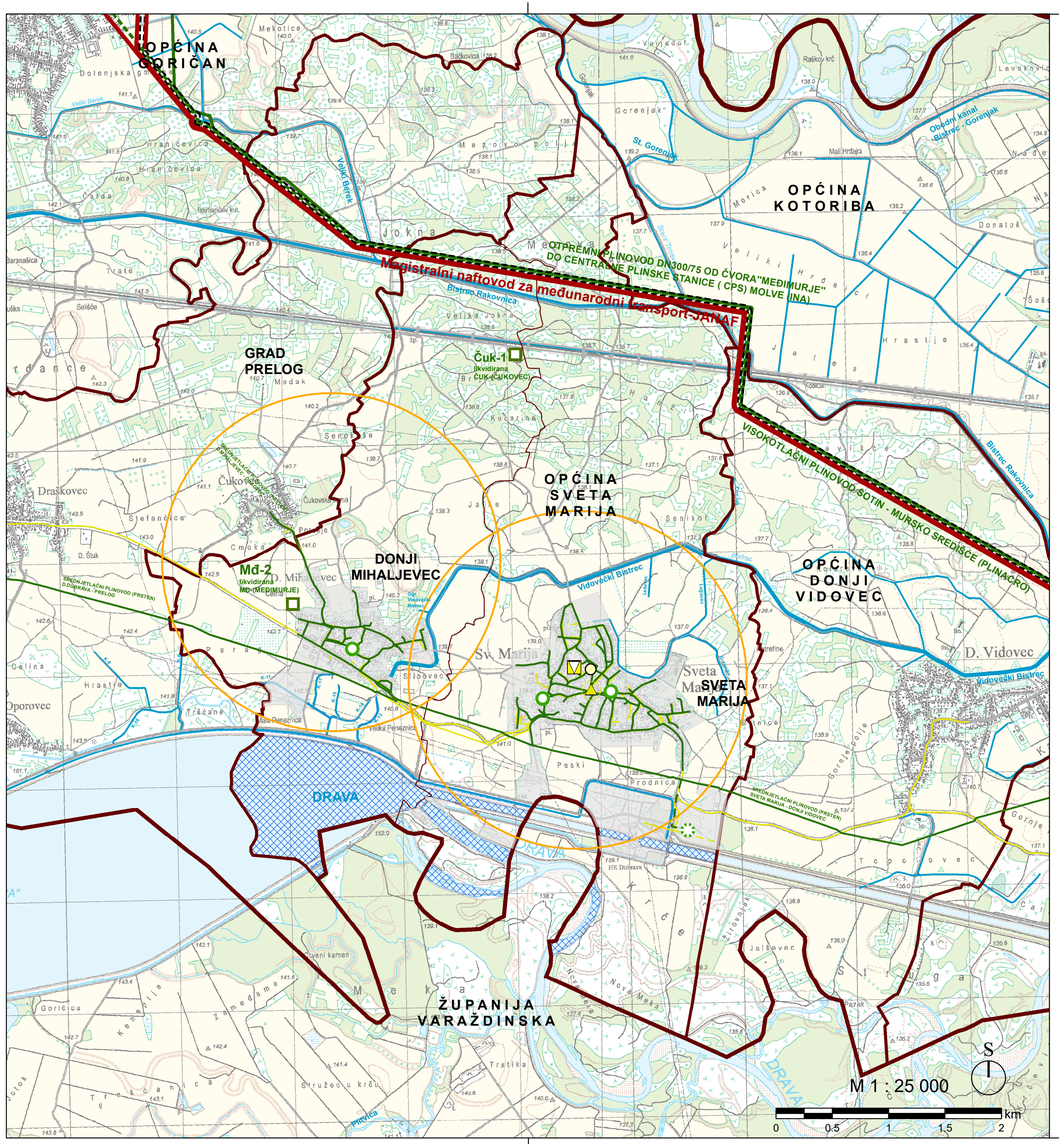

TUMAČ PLANSKOG ZNAKOVLJA:

GRANICE

- državna granica
- županijska granica
- općinska granica
- granica naselja
- građevinsko područje naselja

POŠTA I TELEKOMUNIKCIJE

POŠTA

postojeće | planirano

- jedinica poštanske mreže

JAVNE TELEKOMUNIKACIJE

postojeće | planirano

TELEFONSKA MREŽA - KOMUNIKACIJSKI ČVOR U NEPOKRETNOJ MREŽI

- mjesna telefonska centrala

VODOVI I KANALI

- korisnički i spojni

JAVNE TELEKOMUNIKACIJE U POKRETNOJ MREŽI

- samostojeći antenski stup
- zona elektroničke komunikacijske infrastrukture

ENERGETSKI SUSTAVI

PROIZVODNJA I CIJEVNI TRANSPORT

postojeće | planirano

- magistralni naftovod za međunarodni transport Janaf
- produktovod
- magistralni plinovod
- lokalni plinovod
- redukcijska stanica
- istražne bušotine-likvidirane-(Čuk-1,Md-2)

OSTALO ZNAKOVLJE

- državne, županijske, lokalne i ostale ceste i puteve
- magistralna glavna željeznička pruga (planirano - drugi kolosjek)

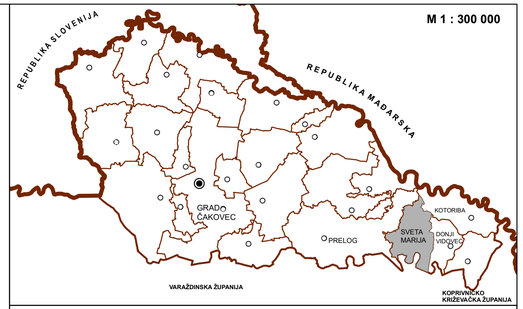

Županija :

MEĐIMURSKA ŽUPANIJA

Naziv prostornog plana :

II. Izmjene i dopune
PROSTORNOG PLANA UREĐENJA
OPĆINE SVETA MARIJA
prijedlog plana za javnu raspravu

Naziv kartografskog prikaza :

INFRASTRUKTURNI SUSTAVI
pošta i telekomunikacije, cijevni transport nafte i plina

Broj kartografskog prikaza : **2a**	Mjerilo kartografskog prikaza : **1 : 25 000**
Odluka o izradi : "Službeni glasnik Međimurske županije" broj 4/19; 8/19	Odluka predstavničkog tijela o donošenju plana :
Javna rasprava (datum objave) : "List Međimurje" 30.12.2019.	Javni uvid održan : od 07.01.2020. do 17.01.2020.
Pečat tijela odgovornog za provođenje javne rasprave :	Odgovorna osoba za provođenje javne rasprave : Načelnica Općine Đurđica Slamek (ime, prezime i potpis)
Pravna osoba / tijelo koje je izradilo plan : ZAVOD ZA PROSTORNO UREĐENJE MEĐIMURSKE ŽUPANIJE	
Pečat pravne osobe / tijela koje je izradilo plan :	Odgovorna osoba : Mirjana Pintar, dipl.ing.arh. (ime, prezime i potpis)
Odgovorni voditelj : Goran Erent, mag.ing.arh.	
Stručni tim u izradi plana : Mirjana Pintar, dipl.ing.arh. Goran Erent, mag.ing.arh. Marta Turk, mag.ing.arh. Ivica Peršić, mag.ing.aedif, mag.ing.geoing. Josip Črep, mag.geogr.	
Pečat predstavničkog tijela :	Predsjednik predstavničkog tijela : Đražen Šulj (ime, prezime i potpis)
Istovjetnost ovog prostornog plana s izvornikom ovjerava : (ime, prezime i potpis)	Pečat nadležnog tijela :